

PLANTA BAIXA - ÁGUA FRIA
ESCALA 1:150

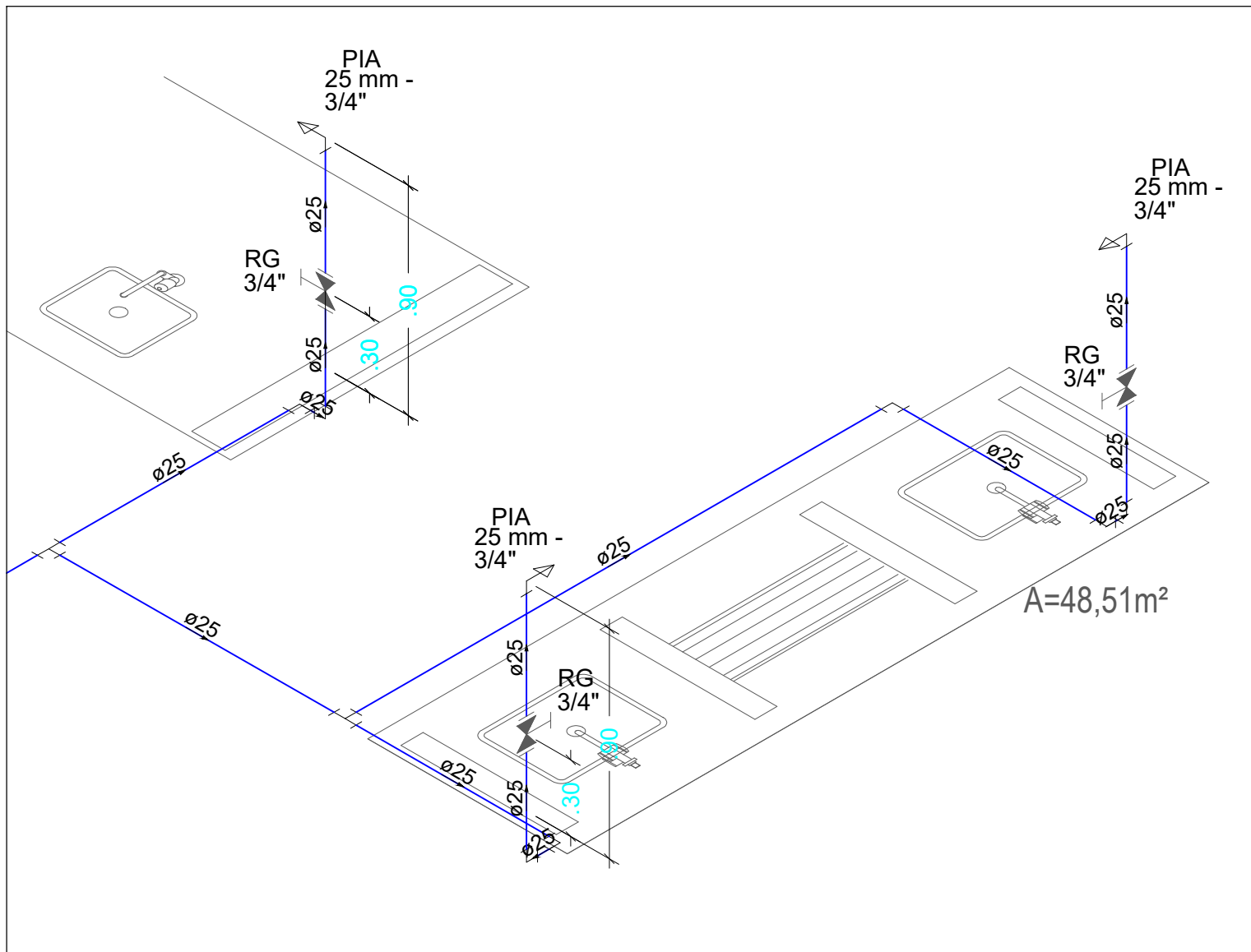

DETALHE - H1
ESCALA 1:25

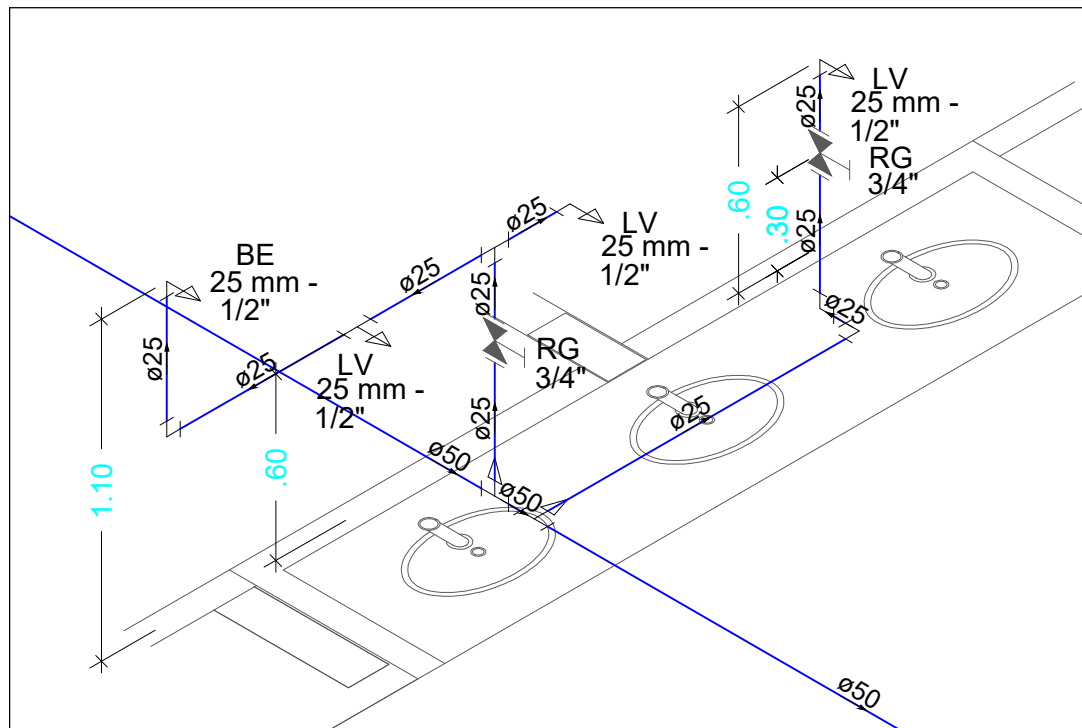

DETALHE - H2
ESCALA 1:25

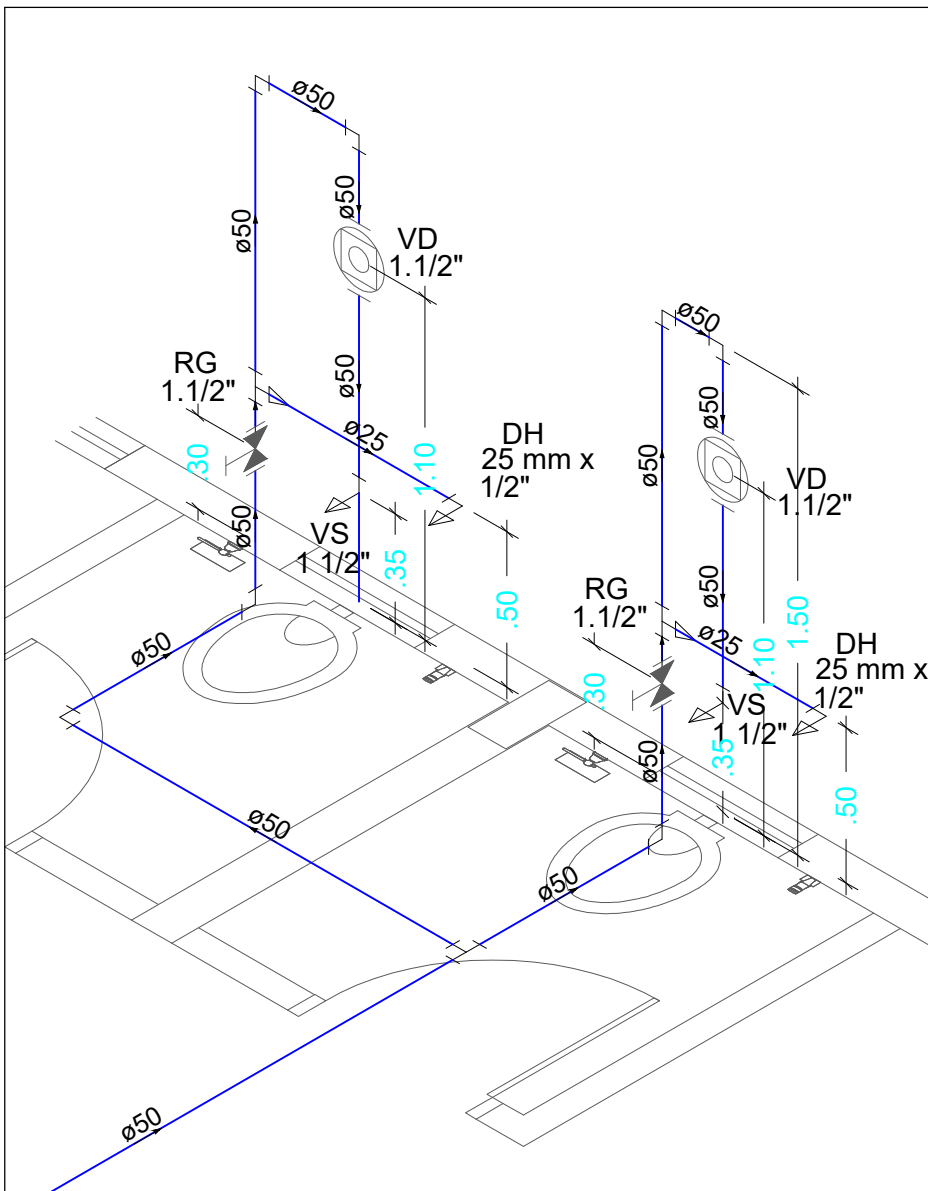

DETALHE - H3
ESCALA 1:25

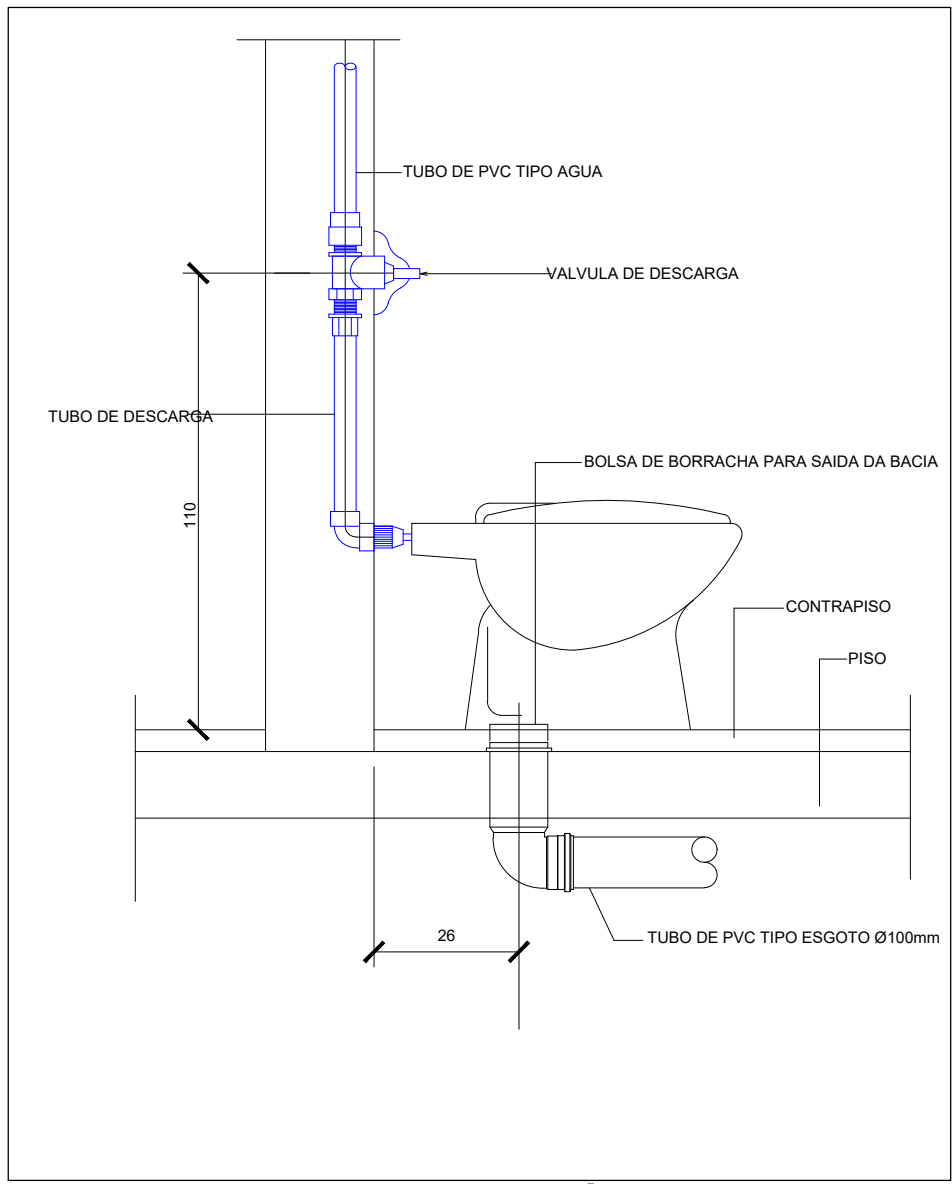

DETALHE VASO SANITÁRIO
SEM ESCALA

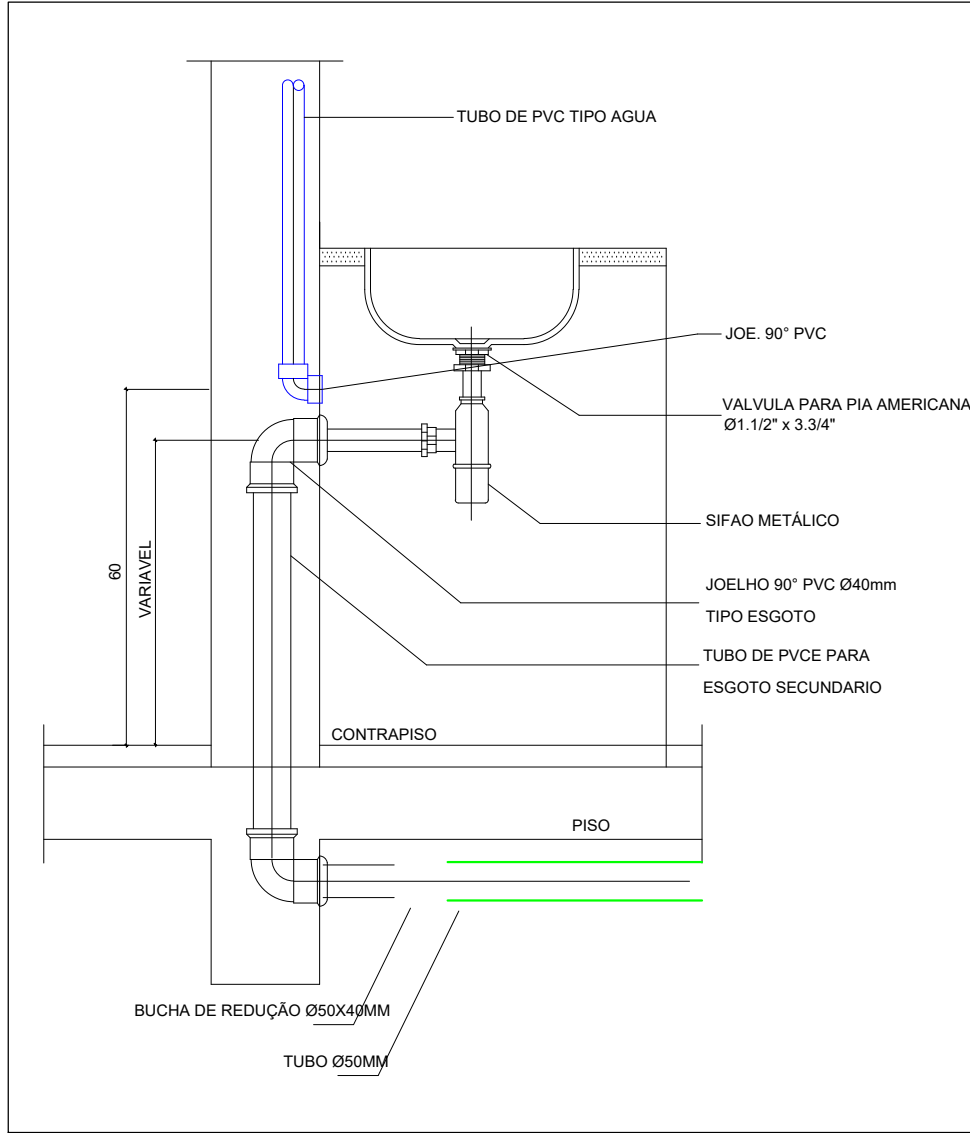

DETALHE PIA
SEM ESCALA

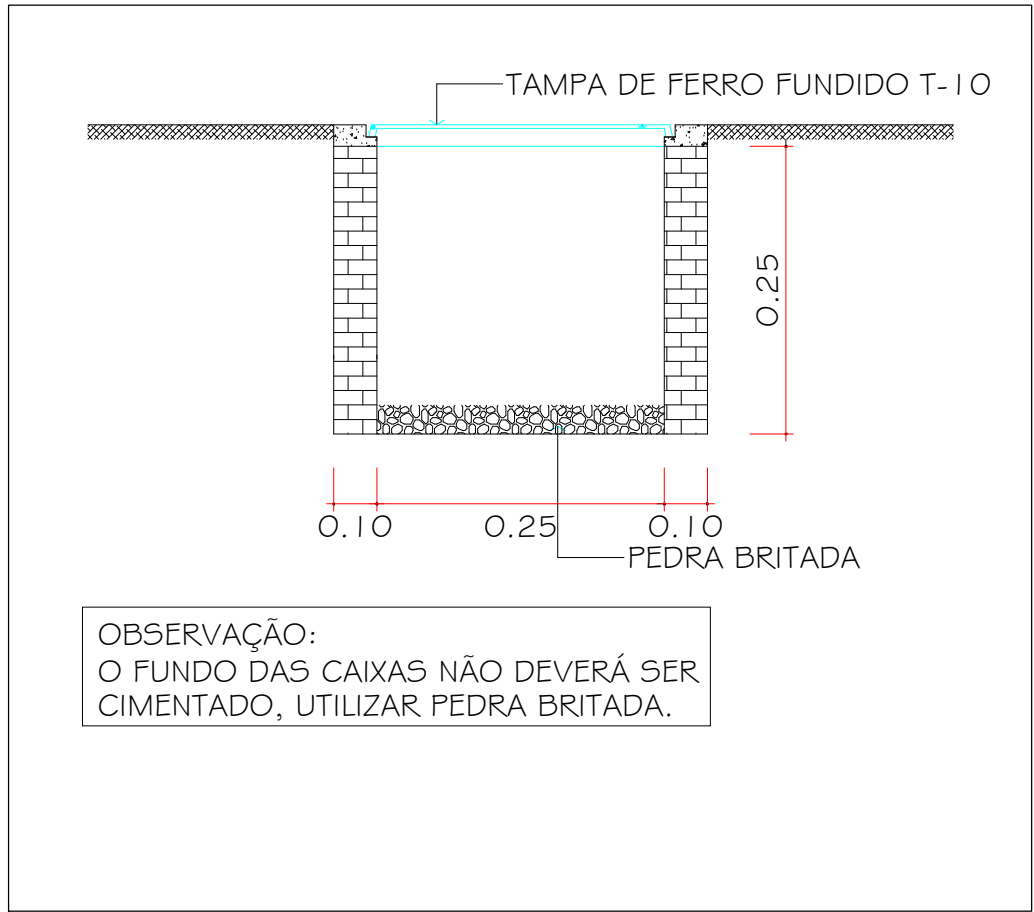

DETALHE DA CAIXA DE ALVENARIA
PARA O REGISTRO
SEM ESCALA

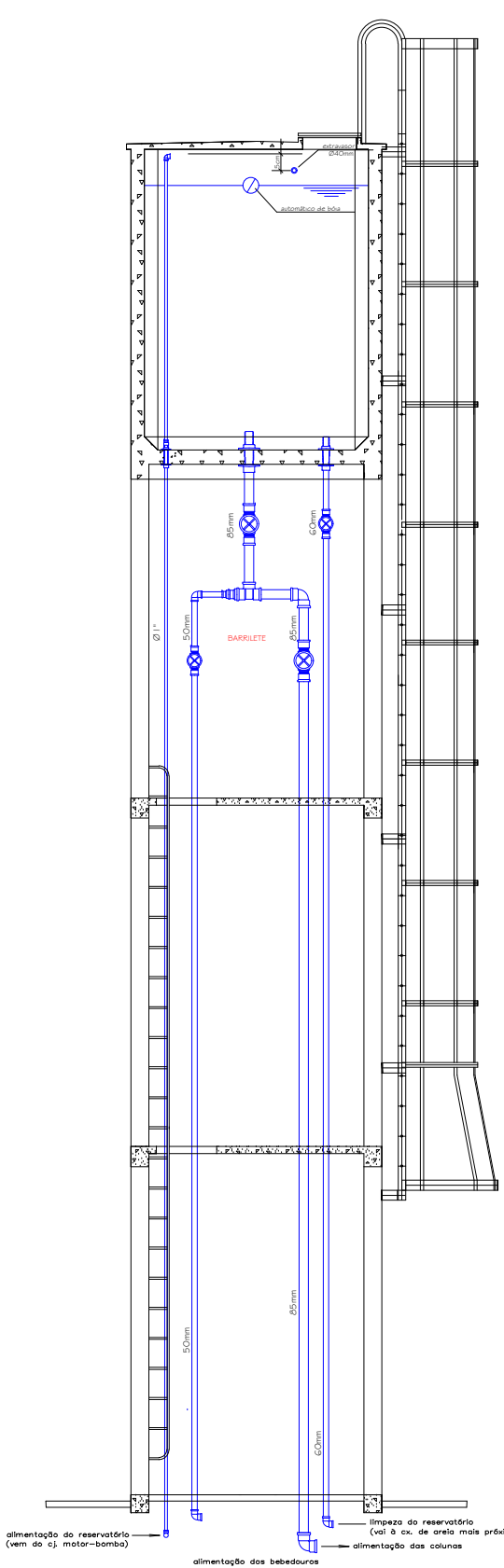

DETALHE RESERVATÓRIO DE CONCRETO - 12.500 LITROS
SEM ESCALA

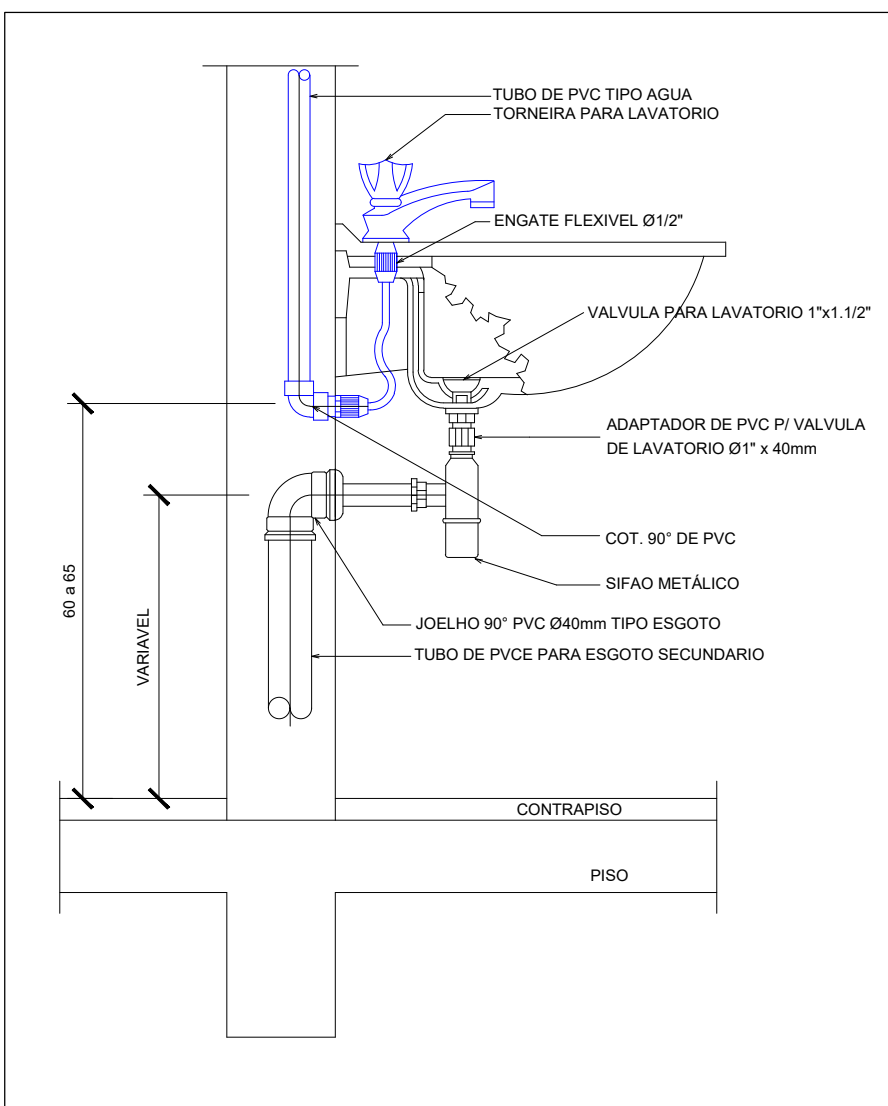

DETALHE LAVATÓRIO
SEM ESCALA

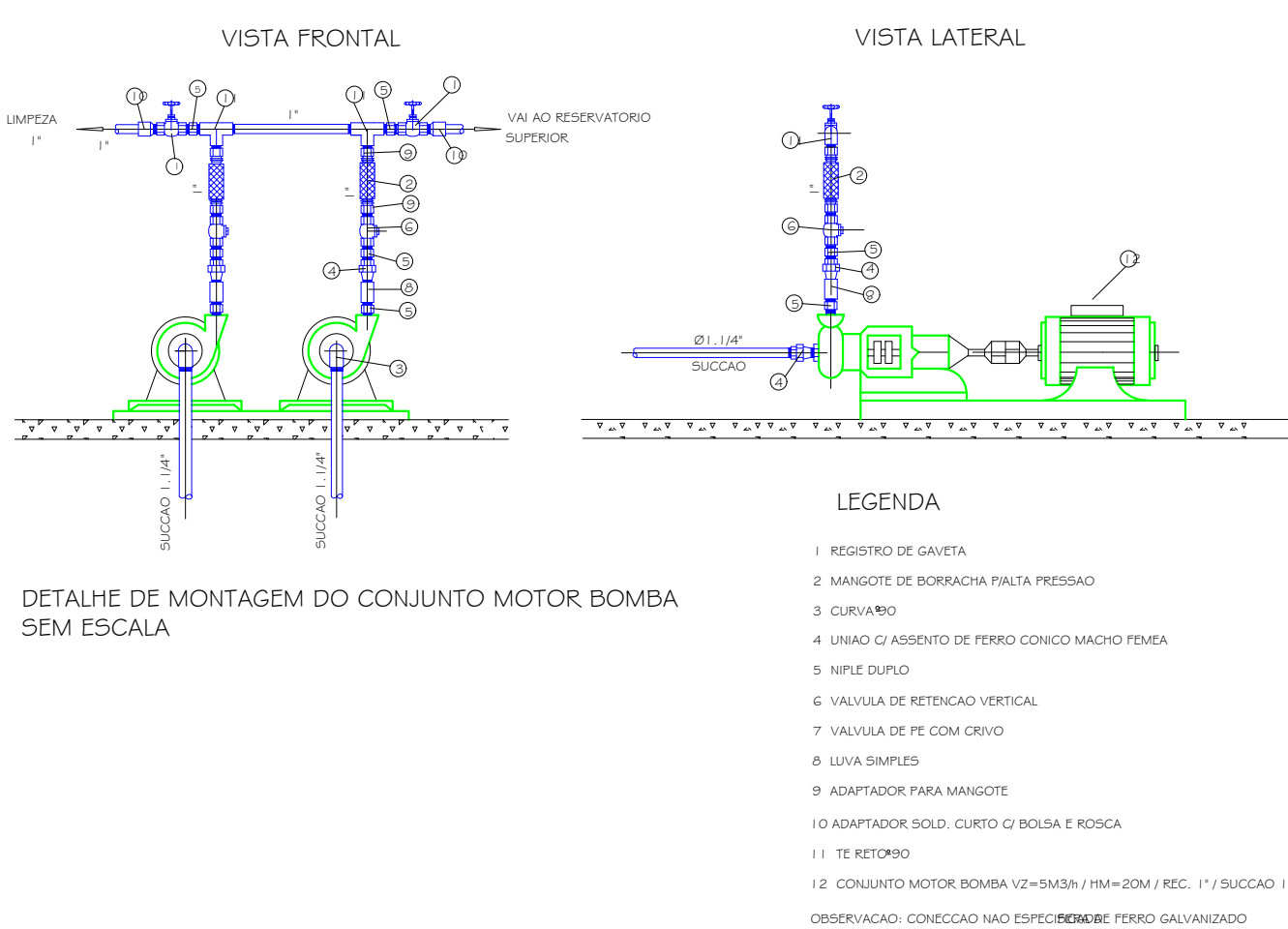

Legenda das indicações

- CH Chuveiro - 25mm x 3/4"
- LV Lavatório com Te de 90° - 25 mm - 1/2"
- PIA Pia de cozinha com joelho de 90° - 25 mm - 3/4"
- RP Registro de Pressão com PVC soldável - 25 mm - 3/4"
- RG Registro de gaveta c/canopla cromada c/PVC soldável - 3/4"
- VD Válvula de descarga c/PVC soldável - 1.1/2"
- VS Vaso Sanitário com válvula de descarga - 1 1/2"

Legenda

- Registro bruto gaveta Industrial c/PVC soldável - RG
- Registro de Pressão com PVC soldável - RP
- Registro de gaveta c/canopla cromada c/PVC soldável - RG
- Válvula de descarga c/PVC soldável - VD

OBSERVAÇÕES:
- Favor conferir medidas no local.
- Qualquer dúvida consultar o autor do projeto ou a Rede Física do Seduc.



ESTADO DE GOIÁS
SECRETARIA DE ESTADO DA EDUCAÇÃO
SUPERINTENDÊNCIA DE INFRAESTRUTURA
GERÊNCIA DE PROJETOS E INFRAESTRUTURA

GERÊNCIA DE CONTROLE DE REDE FÍSICA
APROVADO _____
TÉCNICO RESPONSÁVEL PELA APROVAÇÃO

COLÉGIO ESTADUAL ANTÔNIO ALVES FORTES

AMPLIAÇÃO/ REFORMA

ENDEREÇO
Praça das Bandeiras, s/nº, Jardim Cristal, CEP: 74.982-310, Aparecida de Goiânia - GO

ÁREA DO TERRENO	ÁREA PERMEÁVEL	ÁREA EXISTENTE	ÁREA A DEMOLIR	ÁREA A CONSTRUIR	ÁREA TOTAL CONSTRUÇÃO
3.014,03m²		883,68m²	693,42m²	1.536,38m²	1.726,64m²

Brenda Bárbara F. Moreira

AUTOR: BRENDA BÁRBARA F. MOREIRA - CREA 10151058680-GO

RT DA OBRA

PROPRIETÁRIO: SECRETARIA DE ESTADO DA EDUCAÇÃO - CNPJ: 01.409.705.0001-30
PREPOSTO: SABRINA SILVA VIEIRA VALENTE - CPF: 041.530.091-64

HIDROSSANITÁRIO

TIPO DE PROJETO

PLANTA BAIXA - ÁGUA FRIA
DETALHES / LEGENDAS

ASSUNTO

DATA: SET/23 ESCALA: INDICADAS REVISÃO: 000 ART: 1020230230350

REV.	DATA	DESCRIÇÃO	VISTO

1/3

FOLHA